

## **IV CAMPEONATO DE MADRID DE VETERANOS DE CARRERAS DE MONTAÑA**

### **I CAMPEONATO DE MADRID DE CLUBES DE VETERANOS**

### **IV TROFEO NAVALAFUENTE DE CARRERAS DE MONTAÑA**

LA FEDERACIÓN DE ATLETISMO DE MADRID EN COLABORACIÓN CON EL EXCMO. AYUNTAMIENTO DE NAVALAFUENTE ORGANIZAN, **IV CAMPEONATO DE MADRID DE VETERANOS DE CARRERAS DE MONTAÑA**, QUE TE TENDRÁ LUGAR EL PRÓXIMO DÍA 2 JUNIO EN NAVALAFUENTE.

**ART. 1º.**- Podrán participar todos los atletas y clubes con licencia por la Federación de Atletismo de Madrid para la temporada 2012/13. Para el Campeonato de Veteranos 35 años cumplidos el día de la prueba. Conjuntamente con el Campeonato se celebrará una prueba abierta para atletas no federados el coste de la inscripción para estos atletas será de 8 € (concepto de seguro de accidentes deportivos),.

**ART. 2º.**- Para los atletas federados las inscripciones las podrán realizar los clubes en a través de la Extranet de la RFEA, los atletas independientes federados las realizarán en el correo inscripciones@atletismomadrid.com, inscripciones hasta el día 29 de mayo

**ART. 3º.**- Para el Campeonato de clubes se sumarán los tiempos de los/as tres primeros/as atletas de cada club, resultando vencedor el club que sume menos tiempo, si hubiera empate a tiempos, será vencedor el club que antes cierre equipo. Solo puntuarán los clubes que tengan al menos tres atletas en meta.

**ART. 4º.**- Para el Campeonato de Veteranos/as individual, se establecerán categorías cada 5 años, con clasificaciones separadas. Los/as atletas veteranos/as podrán optar al título absoluto.

**ART. 5º.**- Los dorsales se entregarán a los delegados de los clubes hasta media hora antes del horario previsto de la salida.

**ART. 6º.**- Será descalificado quien no efectúe todo el recorrido, adopte un comportamiento antideportivo o incumpla las normas de la organización.

**ART. 7º.**- La prueba será controlada por el Comité de Jueces de la Federación de Atletismo de Madrid.

**ART. 8º.**- Distancia de la prueba 13,300 Km, con salida y llegada en la plaza San Bartolomé de Navalafuente. Hora salida 10.30 h

**IV CAMPEONATO DE MADRID DE VETERANOS DE CARRERAS DE MONTAÑA**  
**I CAMPEONATO DE MADRID DE VETERANOS DE CLUBES**  
**IV TROFEO NAVALAFUENTE**  
2 JUNIO 2013  
NAVALAFUENTE 10.30 H

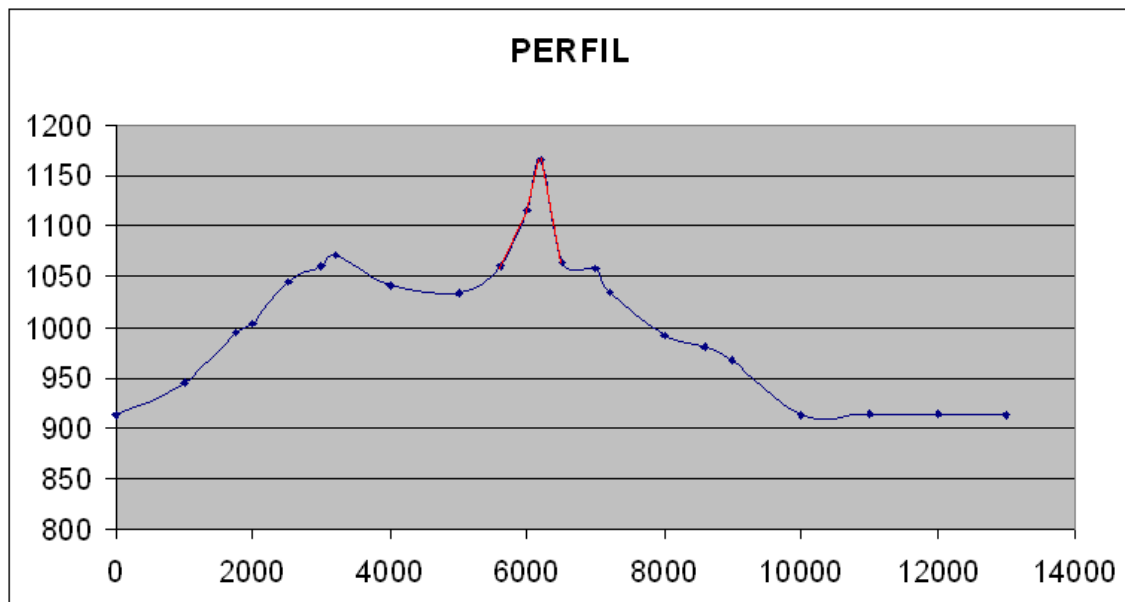
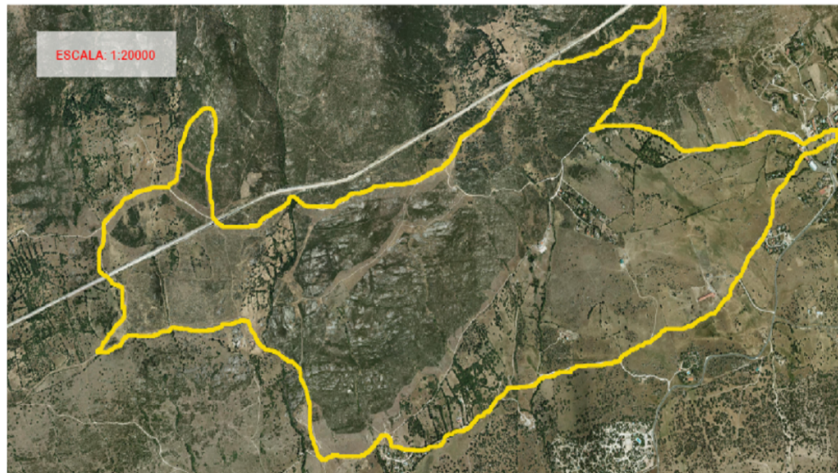

Azul: caminos

Rojo: zona de terreno muy irregular con fuerte pendiente

# Navalafuente, Domingo 2 de Junio de 2013



## HOJA DE INSCRIPCIÓN IVª CARRERA DE MONTAÑA

**NOMBRE:** \_\_\_\_\_

**APELLIDOS:** \_\_\_\_\_

**FECHA COMPLETA DE NACIMIENTO:** \_\_\_\_\_

**D.N.I.:** \_\_\_\_\_

**CORREO ELECTRÓNICO:** \_\_\_\_\_

**TELÉFONO:** \_\_\_\_\_

### INSCRIPCIONES NO FEDERADOS

**Precio: 8 €/Participante**

**Número de Cuenta: 0030 / 1452 / 96 / 0001809271**

**Información e Inscripciones:**

- Ayuntamiento de Navalafuente
- [info@navalafuente.org](mailto:info@navalafuente.org)

- Polideportivo Navalafuente
- Teléfono: 664 547 192

**- Plazo de inscripción: hasta el Miércoles 29 de MAYO de 2013 -**

REMITIR JUNTO CON AL CORREO [inscripciones@atletismomadrid.com](mailto:inscripciones@atletismomadrid.com)