

FEDERACIÓN DE ATLETISMO DE MADRID

100º CAMPEONATO DE MADRID ABSOLUTO DE CAMPO A TRAVÉS

GRAN PREMIO SIKA-AMIGOS DEL ATLETISMO



| | |
|------------------------|--------------------------------------------------------------------------------------------------------------|
| LUGAR: | Parque Natural Bolitas de Airón de Valdemoro |
| ENTRADA: | Pso. Del Prado, única entrada por el acceso junto al recinto ferial (zona aparcamiento) |
| DIA: | 14/02/2021 |
| HORA DE INICIO: | 10.00 |
| ORGANIZADOR: | Federación de Atletismo de Madrid Excmo. Ayuntamiento de Valdemoro Club Amigos del Atletismo Valdemoro |

REGLAMENTO

Art. 1 - Licencias autorizadas a participar:

- Podrán participar atletas con licencia por la Federación de Atletismo de Madrid para la temporada 2021

Art. 2 - Inscripciones:

- [Extranet RFEA](#) hasta las 23:59 del 09/02/2021. El listado de admitidos se publicará el 10/02/2021.
La participación estará limitada según protocolo covid de campo a través. Se limitará el número de participantes, si el número de inscritos excediera el autorizado en el Protocolo que es de 144 atletas, se tendrá en cuenta la participación en el Campeonato de Madrid de Campo a través 2020, los 50 primeros clasificados (en la categoría absoluta masculina), el resto por marcas en las pruebas de fondo. También se admitirá a cualquier atleta por interés de la selección de Madrid para el campeonato de España de campo a través.
Si en la categoría Sub 23 masculina, no se llegara a cubrir el número de participantes autorizados, se podrá incluir en la misma a atletas de categoría absoluta que no hubieran entrado en dicha categoría.

Art. 3 - Normas técnicas:

- Las salidas dentro de cada categoría se realizarán en tandas de dos grupos de 6 personas separadas entre si 1,5 metros. Cada tanda se mantendrá en espera 5 metros por detrás de la anterior y las salidas estarán espaciadas un tiempo de 30 segundos. Los componentes de cada tanda (principalmente en las primeras tandas) se establecerá en la medida de lo posible según resultados de la temporada anterior.

Colaborador
Principal



Colaboradores



- La prueba se realizará con control de chips y la clasificación se establecerá por tiempos.
- Recibirán medalla los tres primeros de cada categoría, clasificación establecida por tiempos, si algún atleta no subiera a pódium se entenderá que renuncia a la medalla.
- Esta prueba será clasificatoria para formar parte de la Selección de Madrid que participará en el Campeonato de España de Campo a Través, según el siguiente cuadro:

| | |
|------------|-----------------|
| ○ Sub 20 | ○ 6 primeros/as |
| ○ Sub 23 | ○ 4 primeros/as |
| ○ Absoluto | ○ 4 primeros/as |

- El resto de componentes del equipo será a criterio técnico

Art. 4 – Normativa general de inscripciones: [Reglamento de Inscripciones 2021](#)

REGLAMENTO ESPECIAL COVID DE OBLIGADO CUMPLIMIENTO

- SE ESTABLECERÁ UN SOLO PUNTO DE ACCESO A LA ZONA DE COMPETICIÓN, NO SE PERMITIRÁ LA PARTICIPACIÓN DE NINGÚN ATLETA QUE ACCEDA POR OTRO LUGAR. EL HORARIO DE ACCESO SE PUBLICARÁ EN EL LISTADO DE ADMITIDOS JUNTO CON LOS COMPONENTES DE LAS TANDAS DE SALIDA
- SE ESTABLECERÁ UNA ZONA DE CALENTAMIENTO EN LA QUE LOS ATLETAS DEBERÁN CALENTAR CON MASCARILLA Y GUARDANDO LA DISTANCIA DE SEGURIDAD, EL CALENTAMIENTO DEBERÁ SER INDIVIDUAL.
- NO SE PERMITE EL ACCESO DE PÚBLICO AL ESPACIO RESERVADO PARA LA COMPETICIÓN
- LAS SERIES Y LOS RESULTADOS SE DEBERÁN CONSULTAR EN LA PÁGINA WEB DE LA FEDERACIÓN
- LOS ATLETAS DEBERÁN LLEVAR OBLIGATORIAMENTE LA MASCARILLA EN TODO MOMENTO, INCLUIDO CALENTAMIENTO. ÚNICAMENTE SE LA PODRÁN QUITAR A LA HORA DE COMPETIR, PERO DEBERÁN TRANSPORTARLA EN TODO MOMENTO Y SE LA DEBERÁN PONER UNA VEZ FINALIZADA LA PRUEBA.
- UNA VEZ QUE LOS ATLETAS TERMINEN LA PRUEBA DEBERÁN ABANDONAR INMEDIATAMENTE LA ZONA DE COMPETICIÓN, MANTENIENDO LA DISTANCIA DE SEGURIDAD OBLIGATORIA.
- SE DEBERÁN RESPETAR LOS HORARIOS INDICADOS DE ACCESO A LA ZONA DE COMPETICIÓN, NO PUDIENDO ACCEDER ANTES O DESPUÉS DE LOS MISMOS.
- SE DEBERÁ ENTREGAR EL “[CONSENTIMIENTO INFORMADO](#) DE INSCRIPCIÓN Y PARTICIPACIÓN EN ACTIVIDADES Y COMPETICIONES FEDERADAS” A TRAVÉS DEL [FORMULARIO HABILITADO A TAL EFECTO](#). ESTE DOCUMENTO SE ENTREGARÁ SOLO UNA VEZ.
- LOS ENTRENADORES Y DELEGADOS DEBERÁN PERMANECER EN LAS ZONAS DE CALENTAMIENTO O HABILITADAS PARA ELLOS, NO PUDIENDOSE DESPLAZAR POR EL CIRCUITO.
- LOS ATLETAS O ENTRENADORES QUE INCUMPLAN ESTOS ARTÍCULOS, O CUALQUIERA DE LOS INDICADOS EN EL PROTOCOLO COVID, SERÁN PROPUESTOS PARA SANCIÓN POR PARTE DE LA FEDERACIÓN DE ATLETISMO DE MADRID.
- PROTOCOLO COVID CAMPO A TRAVÉS

- SOLO SE PERMITIRÁ EL ACCESO A ENTRENADORES CON LICENCIA EN VIGOR

HORARIO PROVISIONAL

| Comienzo Prueba | categoría | | distancia | vueltas |
|-----------------|-------------|---|-----------|-----------|
| 10.00 | Sub 20 | F | 6.000 m | 3 vueltas |
| 10.40 | Sub 20 | M | 8.000 m | 4 vueltas |
| 11.25 | Abs. Sub 23 | F | 10.000 m | 5 vueltas |
| 12.25 | Sub 23 | M | 10.000 m | 5 vueltas |
| 13.15 | Abs | M | 10.000 m | 5 vueltas |

La prueba sub 23 y absoluta en función del número de inscritos y del máximo número de participantes que marca el protocolo, podrán realizarse conjuntamente, realizándose una o dos carreras.

Federación Atletismo Madrid

Colaborador
Principal



Colaboradores



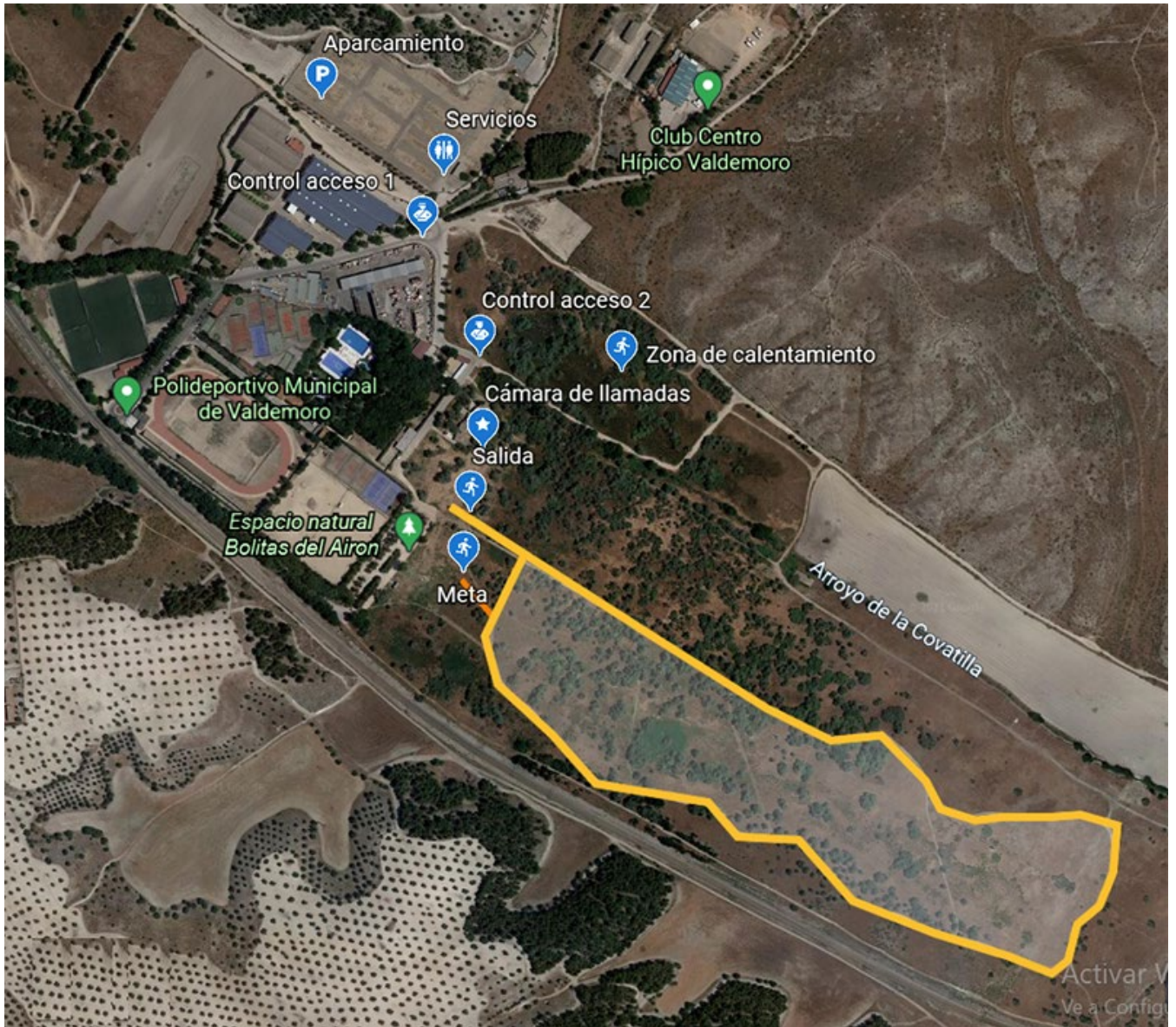

Federación Atletismo Madrid

Colaborador
Principal



Colaboradores

