

III CAMPEONATO DE MADRID DE CARRERAS DE MONTAÑA
III CAMPEONATO DE MADRID DE CLUBES DE CARRERAS DE
MONTAÑA
III CAMPEONATO DE MADRID DE VETERANOS DE
CARRERAS DE MONTAÑA
III TROFEO NAVALAFUENTE DE CARRERAS DE MONTAÑA

LA FEDERACIÓN DE ATLETISMO DE MADRID EN COLABORACIÓN CON EL EXMO. AYUNTAMIENTO DE NAVALAFUENTE ORGANIZAN EL **III CAMPEONATO DE MADRID DE CARRERAS DE MONTAÑA, III CAMPEONATO DE MADRID DE CLUBES DE CARRERAS DE MONTAÑA, III CAMPEONATO DE MADRID DE VETERANOS DE CARRERAS DE MONTAÑA**, QUE SE TENDRÁ LUGAR EL PRÓXIMO DÍA **10 JUNIO** EN NAVALAFUENTE.

ART. 1º.- Podrán participar todos los atletas y clubes con licencia por la Federación de Atletismo de Madrid para la temporada 2011/12. Para el Campeonato absoluto y de clubes nacidos en el año 1994 y anteriores. Para el Campeonato de Veteranos 35 años cumplidos el día de la prueba. Conjuntamente con el Campeonato se celebrará una prueba abierta para atletas no federados el coste de la inscripción para estos atletas será de 8 €(concepto de seguro de accidentes deportivos),.

ART. 2º.- Para el Campeonato las inscripciones las podrán realizar los clubes en a través de la Extranet de la RFEA, desde el día 10 de mayo hasta el día 24 de mayo

ART. 3º.- Para el Campeonato de clubes se sumarán los tiempos de los/as tres primeros/as atletas de cada club, resultando vencedor el club que sume menos tiempo, si hubiera empate a tiempos, será vencedor el club que antes cierre equipo. Solo puntuarán los clubes que tengan al menos tres atletas en meta.

ART. 4º.- Para el Campeonato de Veteranos/as, se establecerán categorías cada 5 años, con clasificaciones separadas. Los/as atletas veteranos/as podrán optar al título absoluto.

ART. 5º.- Los dorsales se entregarán a los delegados de los clubes hasta media hora antes del horario previsto de la salida.

ART. 6º.- Será descalificado quien no efectúe todo el recorrido, adopte un comportamiento antideportivo o incumpla las normas de la organización.

ART. 7º.- La prueba será controlada por el Comité de Jueces de la Federación de Atletismo de Madrid.

ART. 8º.- Distancia de la prueba 13,300 Km, con salida y llegada en la plaza San Bartolomé de Navalafuente. Hora salida 10.30 h

III CAMPEONATO DE MADRID DE CARRERAS DE MONTAÑA
III CAMPEONATO DE MADRID DE CLUBES DE CARRERAS DE
MONTAÑA
III CAMPEONATO DE MADRID DE VETERANOS DE
CARRERAS DE MONTAÑA
10 JUNIO 2012
NAVALAFUENTE 10.30 H

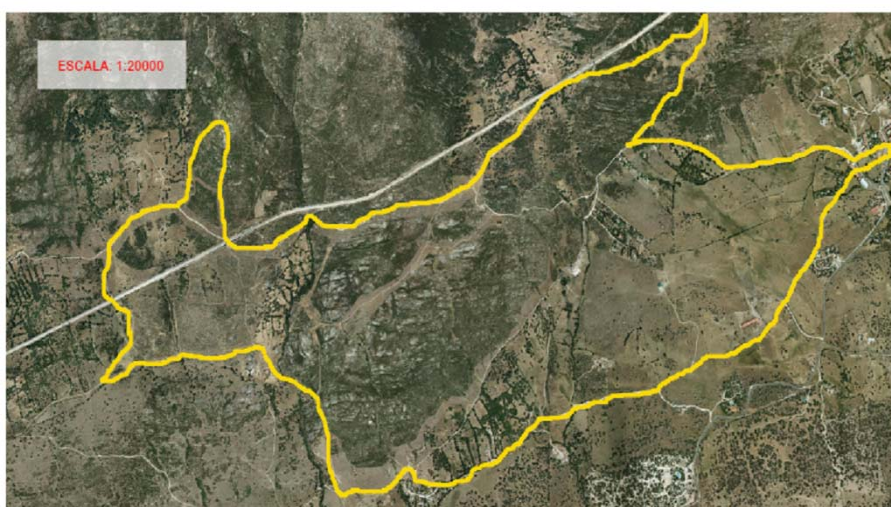

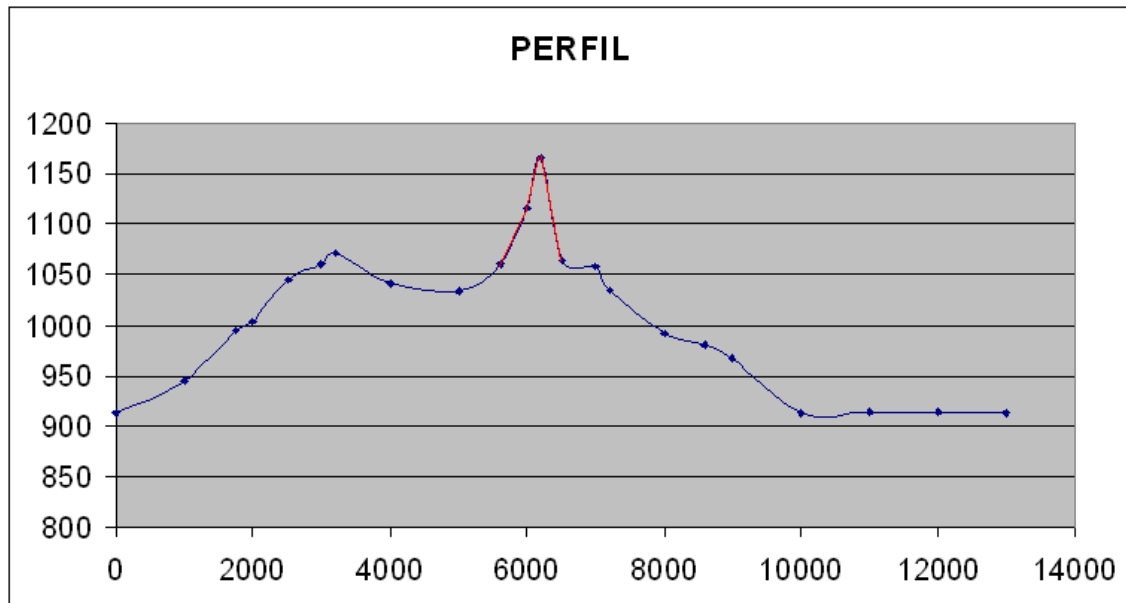

Azul: caminos

Rojo: zona de terreno muy irregular con fuerte pendiente

CAMPEONATO de MADRID de CARRERAS de MONTAÑA

Navalafuente, Domingo 10 de Junio de 2012

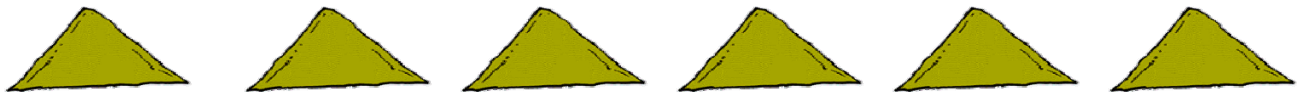

HOJA DE INSCRIPCIÓN IIIª CARRERA DE MONTAÑA

NOMBRE: _____

APELLIDOS: _____

FECHA COMPLETA DE NACIMIENTO: _____

D.N.I.: _____

CORREO ELECTRÓNICO: _____

TELÉFONO: _____

INSCRIPCIONES NO FEDERADOS

Precio: 8 €/Participante

Número de Cuenta: 2100 / 6264 / 63 / 0200001132

Información e Inscripciones:

- Ayuntamiento de Navalafuente
- info@navalafuente.org

- Polideportivo Navalafuente
- Teléfono: 664 547 192

- Plazo de inscripción: hasta el Miércoles 6 de Junio de 2012 -

